

VILLEDoux

Lieu-dit " Le Champs du Bois "

LOTISSEMENT " Le Champs du Bois "

Maître d'ouvrage : "



PLAN DE SITUATION

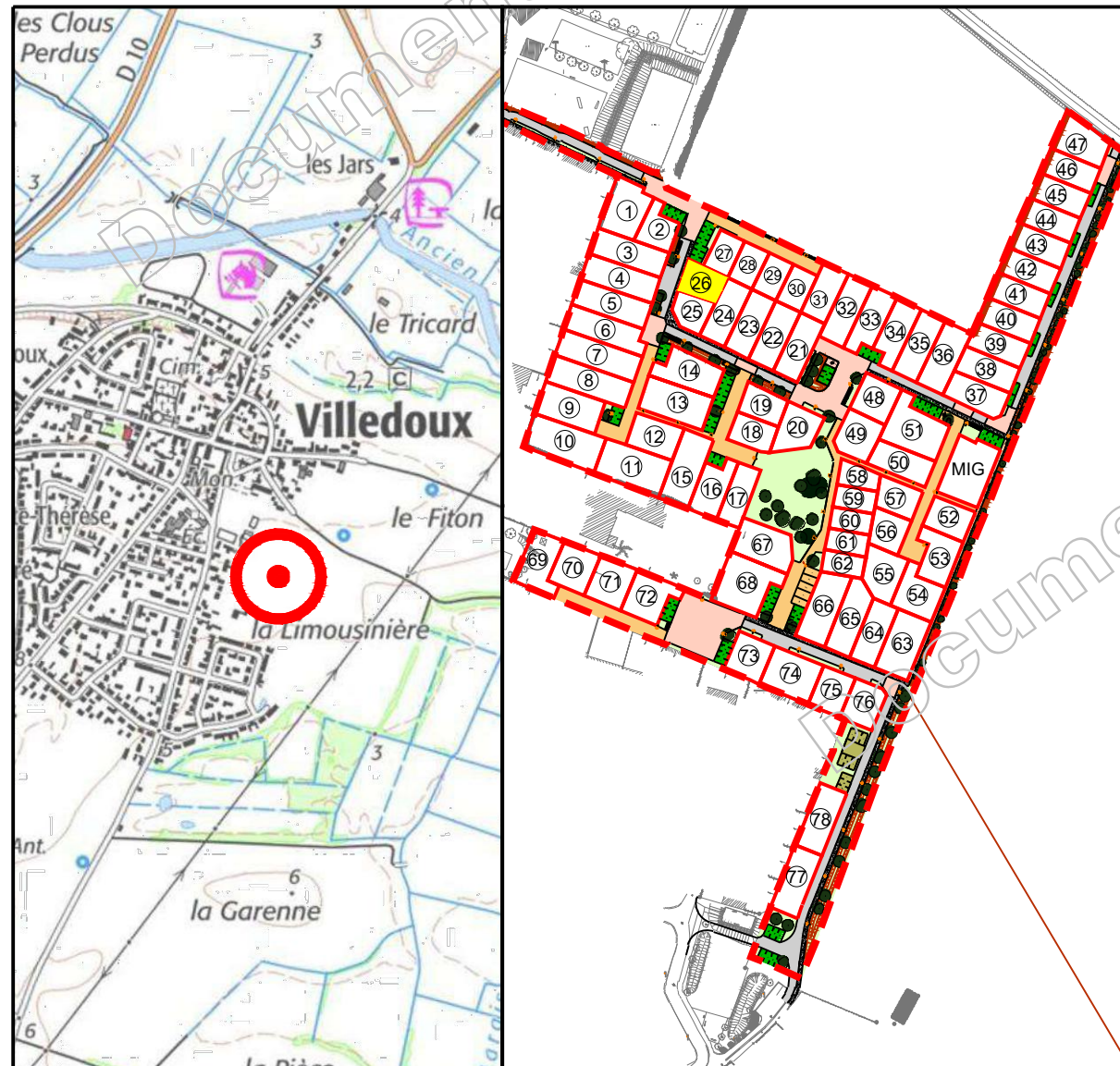

Permis d'aménager n° 017 472 23 C0001 délivré le 1 mars 2023
Permis d'aménager modificatif en cours d'instruction

SIT&A CONSEIL

M. PACAUD Philippe et M. THERRY Damien - Géomètres Experts associés
4 Rue de la palenne - Chagnolet - 17139 DOMPIERRE SUR MER
☎ : 05 46 34 13 24
✉ : larochelle@siteaconseil.fr - www.siteaconseil.fr



PLAN DE BORNAGE DU LOT N° 26

Echelle : 1/250

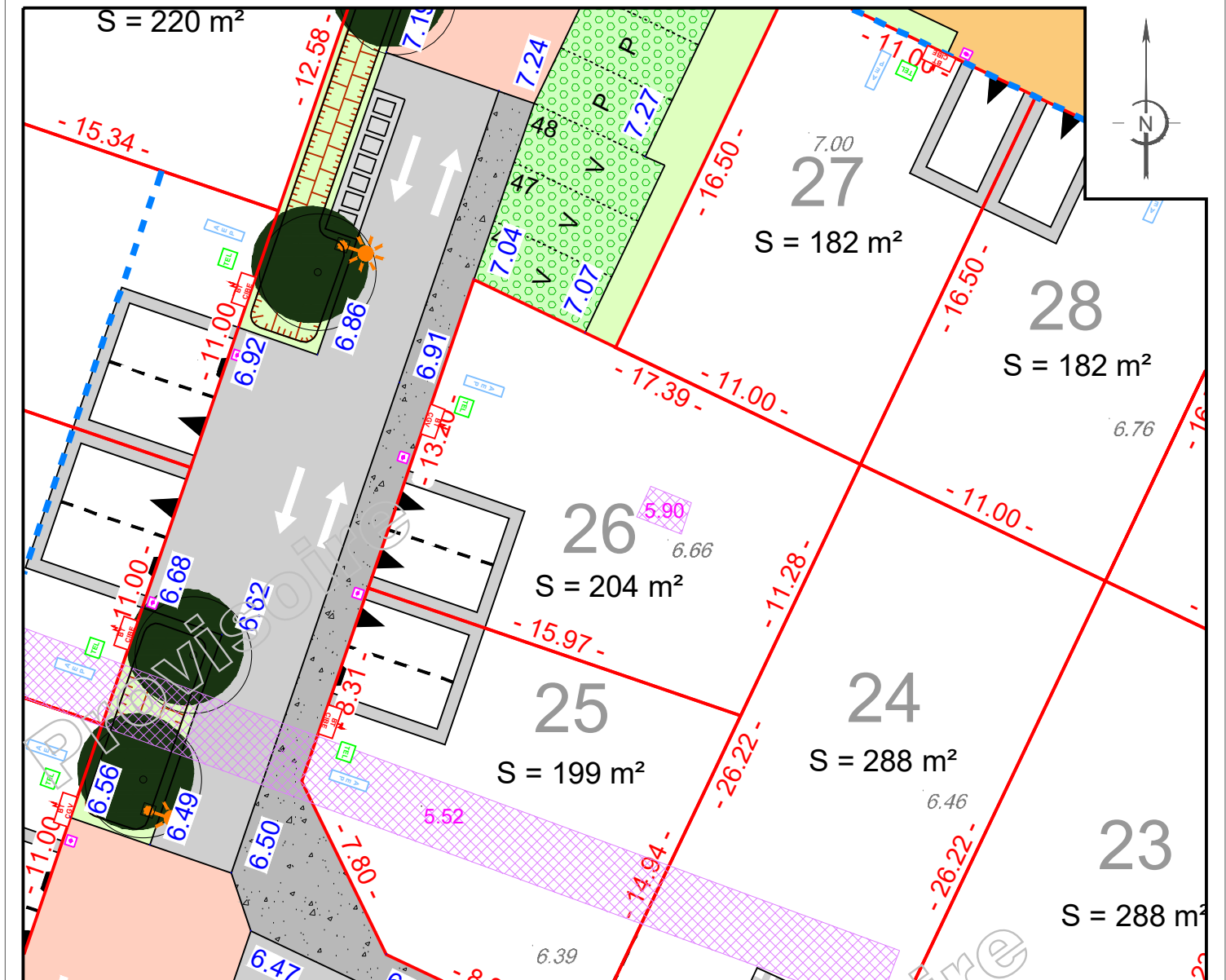

L'emplacement des branchements, plantations, et équipements est indicatif. L'acquéreur devra avant toute demande de permis de construire, tenir compte de l'emplacement des réseaux sur le terrain, des implantations futures, des candélabres et des espaces verts. Les cotations et superficies ne seront définitives qu'après bornage des lots. L'acquéreur et/ou son constructeur devront prendre connaissance de l'état des lieux, de la topographie du lot concerné et se référer aux servitudes et annexes du document d'urbanisme en vigueur.

LEGENDE

	Emprise du Permis d'Aménager		Revêtement de surface / Enrobé clair		Position de sondages réalisés lors des fouilles archéologiques et altimétrie du point bas
	Limite parcelle		Zone engazonnée		
	Numéro lot		Cheminement piéton perméable		
	Surface lot		Revêtement perméable		
	Cotation lot		Revêtement perméable (de type Hydroway, béton poreux)		
	Cote altimétrique T.N. suivant relevé réalisé le 24/05/2023 par SIT&A Conseil		Place de stationnement visiteurs / privatives		
	Cote altimétrique voirie projet		Noue		
	Bornes		Aire de présentation des ordures ménagères		
	Candélabre / Borne lumineuse (position théorique)		Arbre		
	Tabouret EU (position théorique)				
	Coffrets individuels (position théorique)				
	Sens de circulation				

CARACTERISTIQUES DE LA PARCELLE

SUPERFICIE DU LOT : 204 m²
SURFACE DE PLANCHER MAXIMALE : 110 m²
REFERENCE CADASTRALE
SECTION : AB n° en attente

Dossier : 200724 Fait le : 15 décembre 2023

Visa - M. PACAUD Philippe, Géomètre-Expert :